



FNP-Änderung der Stadt Aurich WEA-Potentialfläche "Königsmoor Buchweizenweg"

Gastvogelerfassung 2015 / 2016
Teil 2

Legende

- | | |
|-------------------------|----------------------|
| Bh - Blässhuhn | Kr - Krickente |
| Gbr - Großer Brachvogel | Mb - Mäusebussard |
| Gra - Graugans | Nig - Nilgans |
| Grr - Graureiher | SI - Schellente |
| Her - Heringsmöwe | Sm - Sturmmöwe |
| Kag - Kanadagans | Sim - Silbermöwe |
| Kch - Kranich | Srr - Silberreiher |
| Ki - Kiebitz | Sto - Stockente |
| Kor - Kormoran | Sts - Steinschmätzer |

Erfassungstermine

- | | |
|------------|------------|
| 10.11.2015 | 08.12.2015 |
| 18.11.2015 | 15.12.2015 |
| 23.11.2015 | 22.12.2015 |
| 03.12.2015 | 30.12.2015 |

Planung

- Untersuchungsgebiet (Radius: 2 km)
- Abzengung F-Plan

Datum: Februar 2016

Maßstab: 1:16.000 (DIN A3)

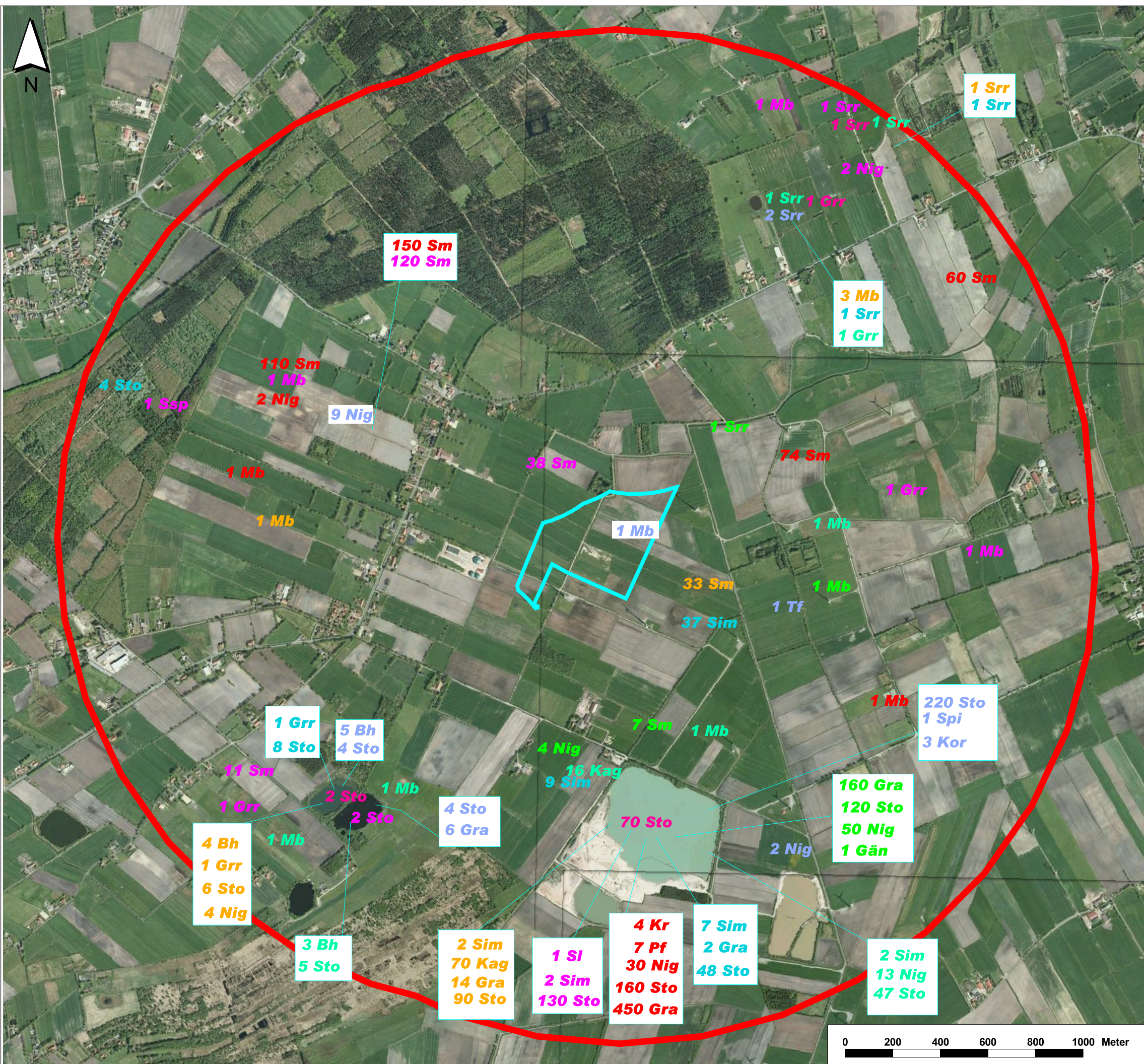

Ing. Büro regioplan
Dipl.-Ing. Landschafts-
planer M. Henning
Esenser Str. 84
26603 Aurich



Büro für Ökologie
und Landschaftsplanung
Matthias Bergmann, Dipl.-Ing. Landespflege
Krummackerweg 16 a, 26605 Aurich / Ostfriesland
Tel. 04941 - 604 60 30, Mobil 0152 - 533 98 203
www.bergmann-landschaftsplanung.de
bergmann@natur-ostfriesland.de